

F. 496



MINISTERO DELLE FINANZE
DIREZIONE GENERALE DEL CATASTO E DEI SERVIZI TECNICI ERARIALI

Mod. V (Nuovo Catasto Edilizio Urbano)

Lire
200

NUOVO CATASTO EDILIZIO URBANO

(R. DECRETO-LEGGI 13 APRILE 1986, N. 632)

Planimetria dell'immobile situato nel Comune di **CORNIGLIO** Via "Case Luccioni" di Vestola - n.c. 6

Ditta **FERRARI FELICINA, ORSOLINA E GUIDO**

Allegata alla dichiarazione presentata all'Ufficio Tecnico Erariale di *Fermo*

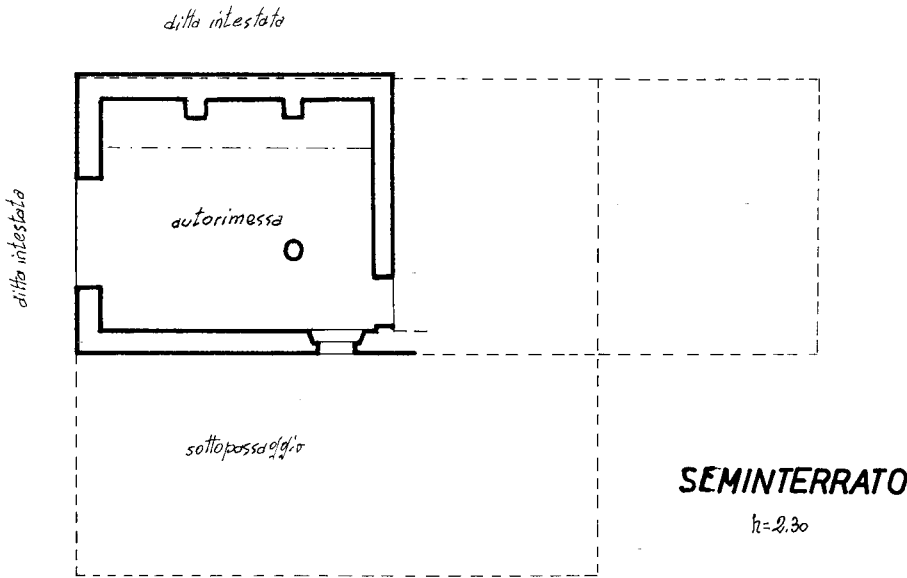

MAPPA

Foglio 28 - mappale 449
scala 1:1000

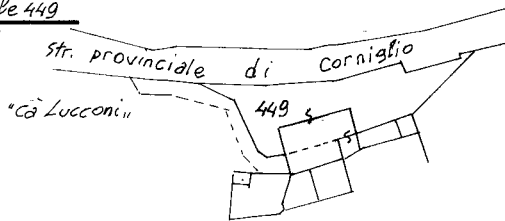

ORIENTAMENTO

SCALA DI 1:400

SPAZIO RISERVATO PER LE ANNOTAZIONI D'UFFICIO

DATA
PROT. N°

FOGLIO 28
mappale 449 sub. 4

Compilata dal *geometra*
Conforti Carlo (Titolo, nome e cognome del tecnico)

Iscritto all'Albo dei *geometri*
della Provincia di *Fermo*

DATA *2-09-1985*

Firma: *[Signature]*

Ultima planimetria in atti